



TEMPORADA DE Verão 23/24

A temporada verão 2023/2024 será oficialmente aberta no Clube Recreativo Dores a partir de novembro. No dia 2, o Praia Park estará esperando pelos associados. Já a partir do dia 15, todas as piscinas estarão funcionando normalmente.

Na estação em que o sol brilha com mais intensidade, as altas temperaturas convidam para aproveitar as atrações que o Clube oferece. Fique atento aos horários e as dicas dos serviços e participe de mais esta temporada no Dores.



ATENÇÃO!

Para garantir uma maior agilidade no atendimento, pedimos que tenha sua carteira social e de seus dependentes em mãos ao chegar à portaria do Clube.

A mesma é obrigatória para o acesso dos associados ao Dores. Dessa forma, não se formarão filas para ingressar no Clube.

Agradecemos e desejamos uma excelente temporada a todos.



A abertura da Sede Campestre às 7h, sendo que os funcionários de atendimento interno estarão à disposição a partir das 8h.



Lembre de não levar o seu bichinho de estimação para a Sede Campestre. É proibida a entrada de animais no Clube.



Os banhos no lago são permitidos até às 22h;



Na pista de skate é obrigatório o uso de capacete;



Deixe seus pertences de valor no guarda volume!

Associado, acostume-se a levar para a Sede Campestre a sua cadeira de praia. No Dores Praia Park, o Clube não fornecerá cadeiras.

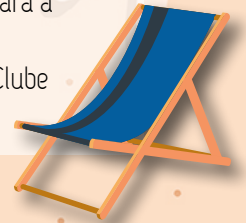

NORMAS PARA AQUISIÇÃO DE CONVITES - Sede Campestre ou Sede Central

Capítulo 1 - Geral

- 1) Os convites serão adquiridos pelos associados somente para convidados não residentes em Santa Maria;
- 2) O associado é responsável direto por seus convidados;
- 3) Para emissão do convite, são necessários os seguintes dados do convidado:
Nome Completo | Cpf | Data de nascimento | Endereço | Comprovação de não residente em Santa Maria.

Capítulo 2 - Convite OURO - Único Acesso

- 1) O associado poderá adquirir para o mesmo convidado apenas 02 convites no período de 06 meses. Caso deseje mais convites dentro deste período, poderá adquirir convite do tipo Prata, que consta logo abaixo desse regulamento;
- 2) Os convites poderão ser adquiridos conforme faixa etária, sendo que o limite por faixa, é de 8 convites, respeitando o item anterior;
- 3) Valores:
Menores de 5 anos - R\$ 25,00 - Ouro
De 5 a 10 anos - R\$ 85,00 - Ouro
De 11 a 69 anos - R\$ 165,00 - Ouro
A partir de 70 anos - R\$ 85,00 - Ouro

Capítulo 3 - Convite PRATA - Único Acesso

- 1) Após utilização do Convite OURO, poderá adquirir convites com os seguintes condições.
- 2) Valores:
Menores de 5 anos - R\$ 50,00 - Prata
De 05 a 10 anos - R\$ 170,00 - Prata
De 11 a 69 anos - R\$ 330,00 - Prata
A partir de 70 anos - R\$ 170,00 - Prata

Capítulo 4 - Convite Temporada

- 1) O convite é emitido para dias consecutivos de acesso;
- 2) Esse tipo de convite será válido apenas para a temporada, não estando a sua aquisição vinculada aos outros tipos de convite acima citados;
- 3) Poderão ser adquiridos os convites, nas seguintes condições:
- Para 10 dias: Menores de 5 anos - R\$ 330,00; de 05 a 10 anos - R\$ 550,00; de 11 a 69 anos - R\$ 1.100,00; a partir de 70 anos - R\$ 550,00.
- Para 15 dias: Menores de 5 anos - R\$ 550,00; de 05 a 10 anos - R\$ 825,00; de 11 a 69 anos - R\$ 1.650,00; a partir de 70 anos - R\$ 825,00.
- Para 20 dias: Menores de 5 anos - R\$ 660,00; de 05 a 10 anos - R\$ 1.100,00; de 11 a 69 anos - R\$ 2.200,00; a partir de 70 anos - R\$ 1.100,00.
- Para 30 dias: Menores de 5 anos - R\$ 770,00; de 05 a 10 anos - R\$ 1.380,00; de 11 a 69 anos - R\$ 2.750,00; a partir de 70 anos - R\$ 1.380,00.





HORÁRIOS DE FUNCIONAMENTO

Segunda a sábado

14h às 20h30 - Praia Park

14h às 20h - Tobaúguas (alternados)

9h às 12h / 13h30 às 21h - Guarda-volume

Domingos e feriados

09h às 20h30 - Praia park

14h às 20h - Tobaúguas (alternados)

9h às 21h - Guarda-volume (piscinas)

ALMOÇO E JANTA NO RESTAURANTE DO LAGO



Em caso de mau tempo, as refeições poderão ser canceladas e o restaurante servirá apenas lanches. Em todos os restaurantes haverá sempre os tradicionais lanches.

HORÁRIOS DOS RESTAURANTES

Cantina Dorense Sede Central:
Todos os dias: 9 h às 23 h

Cantina do Lago:
Todos os dias: 10 h as 22 h

Cantina das piscinas Sede Campestre:
Segunda a sexta, 11 h às 21 h;
Sáb., Dom. e feriados, 10 h às 21 h

Restaurante Dores Praia Park:
Segunda a sábado, 14 h às 20 h;
Dom. e feriados, 10 h às 20 h



HORÁRIOS DE ÔNIBUS 2024

CLUBE REC. DORES					
ÚTEIS		SÁBADOS		DOMINGOS	
Centro	Clube	Centro	Clube	Centro	Clube
06:50 c. Saúde	07:25	07:05 JBIZ@	07:30	06:55 JBIZ@	07:25
07:00 JBIZ@	07:30	11:50 JBIZ@	12:20	12:05 JBIZ@	12:35
11:45 JBIZ@	12:10	13:45 JBIZ@	14:15	13:50 JBZ@	14:20
13:40 JBZ@3	14:15	17:20 JBIZ@	17:55	17:05 JBIZ@	17:35
16:05 JBZ@	16:35	17:30 c. Saúde	18:00	17:15 c. Saúde	17:50
17:20 c. Saúde	17:50	18:10 JBIZ@	18:40	18:20 JBZ@	18:50
17:45 JBIZ@	18:15	19:50 JBIZ@	20:15	19:50 JBZ@	20:15
19:50 JBIZ@	20:15				

PELA FAIXA DE SÃO SEPÉ

Centro	Clube
07:38 Mínuano	08:00
Centro	Clube
16:45 P. Tropas	17:00

LEGENDAS

JBIZ- JARDIM BERLEZE INVERTIDO

JB- JARDIM BERLEZE

Z - VIA ZILDA ARNS E DON IVO

@- VIA TERRA NOVA

3- VIA TERMINAL DO MANECO

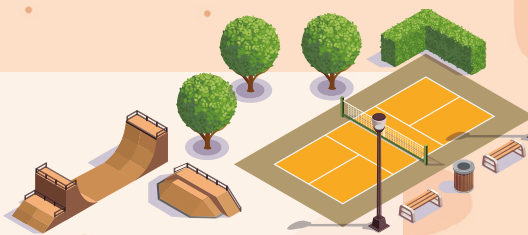

AGENDAMENTO QUADRAS:

Para agendar as quadras de tênis cobertas e de padel, acesse o aplicativo do Clube.

ESTACIONE NO LUGAR CORRETO!

Lembre-se de não utilizar as ruas com faixas amarela como estacionamento.

O Clube Dores ampliou os espaços de estacionamento e demarcou com amarelo alguns trechos exclusivos para circulação de pessoas e para as brincadeiras da criançada.

Essa medida visa a segurança dos associados.

Atenção! Caminhões e ônibus deverão estacionar somente próximos às portarias da Sede Campestre.

A revista em porta-malas é legal, e pode ser solicitada pelos funcionários.

Colabore, a revista é para a sua própria segurança!

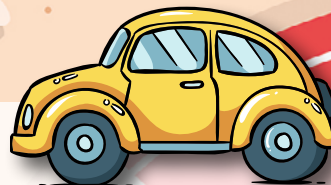

Funcionamento Sede Central			
Sede Central	Segunda a sexta 06:00 às 24:00	Sábados 07:00 às 24:00	Domingo/feriado 07:00 às 24:00
Secretaria	08:00 às 20:00	08:00 às 14:30	fechado
Academia	06:00 às 17:55 / 18:00 às 22:00	sábado 08:00 às 20:00	domingo 14:00 às 20:00
Academia Master	06:00 às 17:55 / 18:00 às 22:00	sábado 08:00 às 12:00	domingo fechado
Estacionamento	06:00 às 24:00	06:00 às 24:00	06:00 às 24:00
Piscina Térmica	06:00 às 22:00	08:00 às 22:00	08:00 às 22:00
Piscina externa	09:00 às 20:30	09:00 às 20:30	09:00 às 20:30
Biblioteca	14:00 às 20:00	08:00 às 14:00	fechado
Cantina Dorense	09:00 às 23:00	09:00 às 23:00	09:00 às 23:00
Achados e perdidos	13h30 às 17h Qua: 9h às 11h45	10h às 12h	

Funcionamento Sede Campestre			
Sede Campestre Acesso	Segunda a sexta 07:00 às 23:00	Sábados 07:00 às 23:00	Domingo/feriado 07:00 às 23:00
Tirolesa		15:00 às 19:00	15:00 às 19:00
Vestiários	09:00 às 12:00 13:30 às 21:00	09:00 às 21:00	09:00 às 21:00
Pedalinhos	14:00 às 19:00	14:00 às 19:00	15:00 às 19:00
Restaurante Lago	10:00 às 22:00	10:00 às 22:00	10:00 às 22:00
Piscina lago	09:00 às 20:30	09:00 às 20:30	09:00 às 20:30
Dores Praia Park	14:00 às 20:30	14:00 às 20:30	09:00 às 20:30
Piscina Ondas, Biribol, Cascata, P. Aquático Infantil	13:30 às 20:30	13:30 às 20:30	13:30 às 20:30
Lago	07:00 às 22:00	07:00 às 22:00	07:00 às 22:00
*Pista de caminhada	07:00 às 23:00	07:00 às 23:00	07:00 às 23:00
*Pista Campo 11	07:00 às 23:00	07:00 às 23:00	07:00 às 23:00
*Áreas de circulação	07:00 às 23:00	07:00 às 23:00	07:00 às 23:00
*Quadras de tênis -D	07:00 às 23:00	07:00 às 23:00	07:00 às 23:00
*Futebol/agendamento	07:00 às 23:00	07:00 às 23:00	07:00 às 23:00
*Churrasqueiras	07:00 às 23:00	07:00 às 23:00	07:00 às 23:00
*Pracinhas	08:00 às 23:00	08:00 às 23:00	08:00 às 23:00
*Quadras de padel	07:00 às 23:00	07:00 às 23:00	07:00 às 23:00
*Vôlei	07:00 às 23:00	07:00 às 23:00	07:00 às 23:00
*Basquete	09:00 às 12:00 13:30 às 23:00	09:00 às 12:00 13:30 às 23:00	09:00 às 12:00 13:30 às 23:00

*Observação: Nestes locais é permitido a permanência até a 1h.



TIROLESA

SÁB, DOM e
FERIADOS:
15h às 19h

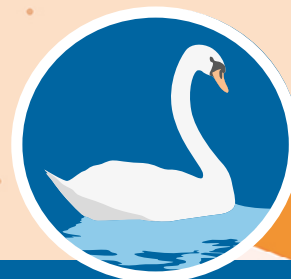

PEDALINHOS

SEG a SEG:
das 14h às 19h
DOM e FERIADOS:
das 15h às 19h